経営比較分析表（令和2年度決算）

徳島県　つるぎ町

業務名	業種名	事業名	類似団体区分	管理者の情報
法非適用	下水道事業	農業集落排水	F2	非設置
資金不足比率(%)	**自己資本構成比率(%)**	**普及率(%)**	**有収率(%)**	**1か月20m³当たり家庭料金(円)**
-	該当数値なし	5.44	91.38	2,860

人口（人）	面積(km²)	人口密度(人/km²)
8,458	194.84	43.41
処理区域内人口(人)	**処理区域面積(km²)**	**処理区域内人口密度(人/km²)**
454	0.48	945.83

グラフ凡例
- ■ 当該団体値（当該値）
- ー 類似団体平均値（平均値）
- 【】 令和2年度全国平均

1. 経営の健全性・効率性

①収益的収支比率(%)

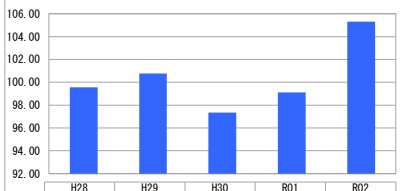

	H28	H29	H30	R01	R02
当該値	99.56	100.78	97.35	99.10	105.31
平均値					

②累積欠損金比率(%)

	H28	H29	H30	R01	R02
当該値					
平均値					

③流動比率(%)

	H28	H29	H30	R01	R02
当該値					
平均値					

④企業債残高対事業規模比率(%)

【832.52】

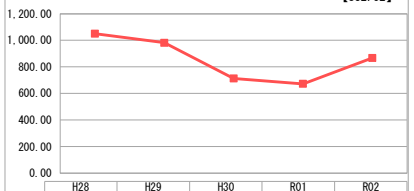

	H28	H29	H30	R01	R02
当該値	0.00	0.00	0.00	0.00	0.00
平均値	1,051.43	982.29	713.28	673.08	867.83

⑤経費回収率(%)

【60.94】

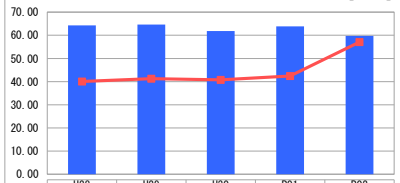

	H28	H29	H30	R01	R02
当該値	64.28	64.64	61.86	63.84	59.75
平均値	40.06	41.25	40.75	42.44	57.08

⑥汚水処理原価(円)

【253.04】

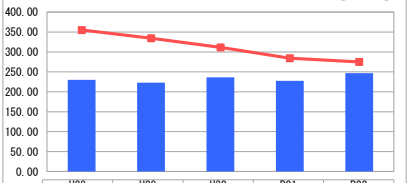

	H28	H29	H30	R01	R02
当該値	229.85	222.98	236.42	227.35	246.85
平均値	355.22	334.48	311.71	284.54	274.99

⑦施設利用率(%)

【54.84】

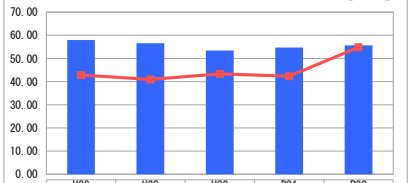

	H28	H29	H30	R01	R02
当該値	57.92	56.56	53.39	54.75	55.66
平均値	42.84	40.93	43.38	42.33	54.83

⑧水洗化率(%)

【86.60】

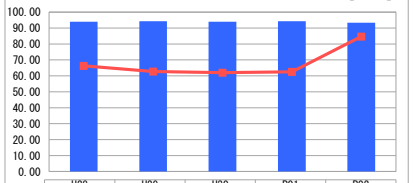

	H28	H29	H30	R01	R02
当該値	93.99	94.31	94.00	94.26	93.39
平均値	66.30	62.73	62.02	62.50	84.70

2. 老朽化の状況

①有形固定資産減価償却率(%)

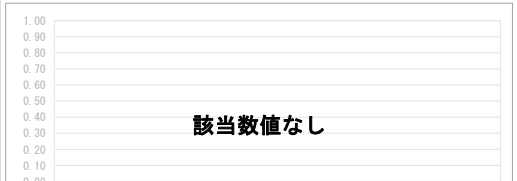

	H28	H29	H30	R01	R02
当該値					
平均値					

②管渠老朽化率(%)

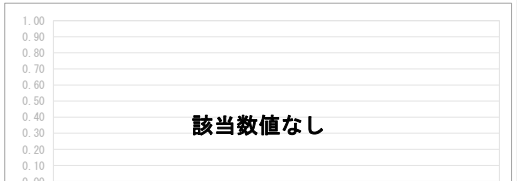

	H28	H29	H30	R01	R02
当該値					
平均値					

③管渠改善率(%)

【0.16】

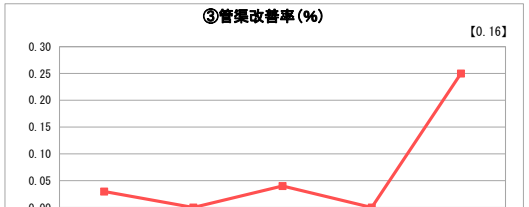

	H28	H29	H30	R01	R02
当該値	0.00	0.00	0.00	0.00	0.00
平均値	0.03	0.00	0.04	0.00	0.25

※　法適用企業と類似団体区分が同じため、収益的収支比率の類似団体平均等を表示していません。

分析欄

1. 経営の健全性・効率性について

・収益的収支比率については、概ね１００%を維持している。経費回収率は全国平均より高いが、使用料で賄われていないため、一般会計繰入金に依存していると考える。
・汚水処理原価については、平均値より下回っており、低コスト化出来ているが、更なる低コストを検討することに努める。
・施設利用率については、平均値を上回っており、当該施設は加入率も鑑み、遊休状態にないことを示していると考える。
・水洗化率については、高水準を維持しているが、１００%の加入率を目指し、更なる加入促進に努める。

2. 老朽化の状況について

・供用開始後１０年以上となるが、管渠の老朽化は現時点では、ほぼ見られない。

全体総括

・経費回収率が平均より高いが、依然として、一般会計繰入金に依存している傾向にある。将来的に、施設の維持管理、施設修繕等の費用増になる恐れがある為、使用料金改定、料金滞納対策を熟慮する。